DURANGO '24

Si algo define a **Durango14** es la velocidad. Son un par de neumáticos girando hiper revolucionados para salir lo más rápido posible y dejando un par de huellas en forma de líneas paralelas en el asfalto en la Ruta66. Su música, no se aleja de esta descripción: son un bólido de rock and roll instrumental, pero su maletero está repleto de vinilos de incontables estilos diferentes.

Su sello es el surf & roll espeso, música sin letras pero de gran calado, con estribillos imposibles de cantar pero que no puedes sacar de la cabeza. No son la típica banda de Surf con repetición de patrones y vestidos igual. No, no lo son, son un sello auténtico y genuino dentro del género. Una bocanada de aire fresco en medio del desierto.

Beben de muchos estilos, llegando a pasearse por la base instrumental de Rage Against The Machine tocando música para el ascensor de QOTSA y reverberando como Dick Dale o Jack White.

DE 2012 a 2019

En solo 7 años de viaje, Durango14 han alumbrado y defendido en directo en más 400 conciertos, un buen número de ellos traspasando nuestras fronteras, tres grandes discos de Surf&Roll Espeso, dando a cada uno un toque propio que lo distanciase de lo clásico y abriera nuevos horizontes en el rock instrumental. Desde un pequeño bar en Irlanda a festivales por Francia o Italia, pasando por los festivales patrios mas TOP como *"Cultura Inquieta"* o *"Sonorama*" han sido testigos de las heridas que dejan al pasar por el escenario.

La trilogía comenzó con 'Vol. I' (2013), su carta de presentación, donde surgió el germen de su sonido; continuó con 'Vol. II' (2015), la obra que remarcó lo que les hacía diferentes, en sus propias palabras "lo surf era más surf, lo stoner, más stoner; lo western, puro western". Con 'Vol. III' (2016), cerraron la etapa con la misma fórmula mas perfeccionada pero con un ingrediente en común: grabación en directo y en analógico. A pelo y a quemarropa.
Estos 3 discos se editaron en 2017 en un recopilatorio en vinilo llamado "The Black Tape".

Si aún así te sigue sin sonar la banda, puede que hayas escuchado su música en *TV en MotoGP 2013 y MotoGp 2014*, en el anuncio oficial del nuevo *Mini Cooper* o como sintonía de un buen puñado de programas de *RTVE o Telecinco*.

O quizás puede que les hayas visto en alguna foto como cuando ganaron el premio a *"Mejor Grupo del año 2014" por LH Magazine*, o por ser los ganadores del *Rock & Roll Marathon de Madrid en 2013*, o por *'Durango14 for kids'*, el musical infantil de corte didáctico que tan buena acogida ha tenido durante 3 temporadas, en el que intentan que los niños se acerquen al Rock & Roll , o al Surf & Roll Espeso mejor dicho. Todo esto sin hacer un alto en el camino.

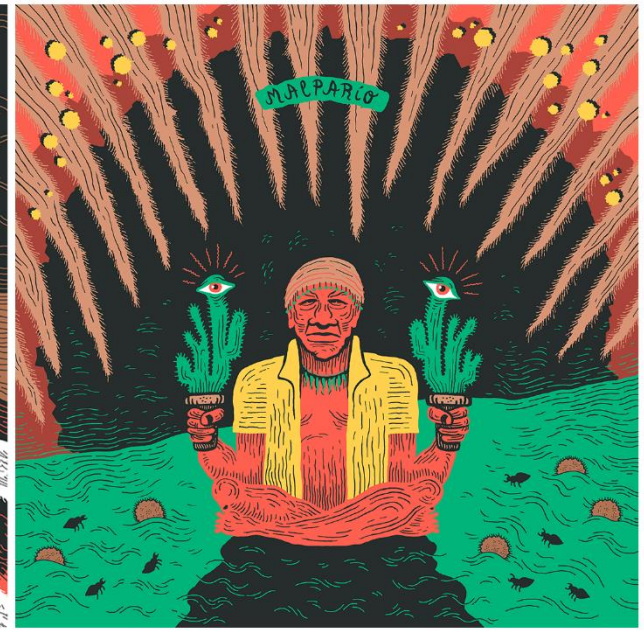

2019 - GIGANTE PANAMERICANA

Durango14 grabó su 4º trabajo de estudio, en los "Estudios Gárate" de Andoain y producido por Kaki Arkarazo (La M.O.D.A , Berri Txarrak, Negu Gorriak etc....) y masterizado en Black Box Mastering, en Sevilla. Fue editado conjuntamente por los Sellos Delia Records, Snap Records y Octopus Tea Party.

Un trabajo que es su primer larga duración y presenta una evolución hacia sonidos mas crudos, mas desérticos , latinos e incluso con alguna canción con letra y voz (Gabi Montes de Sexy Zebras ha hecho los honores de grabar el primer tema vocal de Durango14) hace, con todo este conjunto, que este sea su trabajo mas ambicioso.

GIGANTE PANAMERICANA salió la venta distribuido por EL GRAN SOL y fue numero 76 en la lista Afyve durante sus dos primeras semanas. y es su viaje musical con una vieja Chevy desde Latinoamérica hasta Estados Unidos a través de esa inmensa carretera.

Este disco fue presentado en la Sala SOL en Madrid, con un sold out absoluto , en Febrero de 2019 . Sin embargo la gira de este magnífico trabajo fue suspendida por los efectos de la Pandemia .

2021 - DURANGO14 & THE SOULMAKERS

Nunca Durango14 ha querido anclarse en un estilo o en un concepto artístico. Así que siendo fieles a esta premisa en este año 2021 deciden darle otra vuelta más de tuerca a su proyecto añadiendo a la banda dos coristas, un percusionista y una teclista cuyo formato de 9 músicos se llama Durango14 & The Soulmakers.

Con este nuevo formato se revisarán las canciones de los 4 trabajos anteriores y se les dará un toque , sin olvidar su estilo espeso y fronterizo, más orientado a la música negra y soul.

Esta nueva puesta en escena se podrá disfrutar en el X aniversario de la banda con un concierto en la Sala Caracol el día 18 de Febrero y con un nuevo single grabado en Estudio Uno llamado "MORFINA" y que ya se puede escuchar en plataformas digitales y el su propio canal de Youtube.

CONTACTO

www.durango14.com

infodurango14@gmail.com

Telf: 656 66 08 34